Supporto di montaggio a rulli per mandrini

Supporto di montaggio a rulli per mandrini, una speciale gabbia a rullini bidirezionale blocca il portautensile sulla flangia per consentire il montaggio e lo smontaggio degli utensili e degli accessori sul corpo del mandrino, è garantita la massima protezione per la mancanza di contatto del cono mandrino con il supporto.

Codice	€	D (mm)	H (mm)	Base (mm)	Adatto per
C659970025	-,-- ◇	25	130	100	HSK25
C659970032	-,-- ◇	32	130	100	HSK32 - CAPTO C3
C659970040	-,-- ◇	40	160	100	HSK40 - CAPTO C4
C659970046	-,-- ◇	46	160	100	BT30 - TCL30FL46
C659970050	-,-- ◇	50	160	100	ISO 30 DIN 2080 - SK30 - HSK50 - CAPTO C5
C659970063	-,-- ◇	63	160	100	ISO 40 DIN 2080 - SK40 - HSK63 - BT40 - CAPTO C6
C659970080	-,-- ◇	80	240	150	HSK80 - CAPTO C8
C659970100	-,-- ◇	97/100*	220	150	D 97 mm: ISO 50 DIN 2080 - SK50 / D 100 mm: HSK100 - BT50 - CAPTO C10

*In fase d'ordine specificare:
D 97 mm per ISO 50 DIN 2080 - SK50
D 100 mm per HSK100 - BT50 - CAPTO C10

Supporto di montaggio e smontaggio modulare

Sistema di montaggio e smontaggio di portautensili modulare in acciaio, alloggiamento in alluminio, 4 posizioni girevoli a 90°.
Applicazione: sistema di montaggio flessibile e poco ingombrante per la ricezione positiva di tutti i comuni formati di adattatori, sistema sicuro e in pochi secondi senza il danneggiamento del cono.
Adattatore in acciaio da ordinare a parte in funzione del tipo di cono del mandrino.

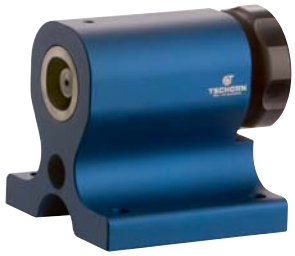

Codice	€	Esecuzione
C703700001	-,-- ◇	Base
C703700004	-,-- ◇	Adattatore ISO 30
C703700007	-,-- ◇	Adattatore ISO 40
C703700010	-,-- ◇	Adattatore ISO 50
C703700013	-,-- ◇	Adattatore VDI 20
C703700016	-,-- ◇	Adattatore VDI 30
C703700019	-,-- ◇	Adattatore VDI 40
C703700022	-,-- ◇	Adattatore VDI 50
C703700025	-,-- ◇	Adattatore HSK-A 63
C703700028	-,-- ◇	Adattatore HSK-A 100

Supporto di montaggio e smontaggio rapido

Supporto di montaggio e smontaggio rapido e semplice dei portautensili in posizione verticale e orizzontale.

Codice	€	Cono tipo	Grandezza cono
C703710001	-,-- ◇	DIN 2080	40
C703710004	-,-- ◇	DIN 2080	50
C703710007	-,-- ◇	DIN ISO 7388-1 (ex DIN 69871)	40

Codice	€	Cono tipo	Grandezza cono
C703710010	-,-- ◇	DIN ISO 7388-1 (ex DIN 69871)	50
C703710013	-,-- ◇	JIS B 69871	40
C703710016	-,-- ◇	JIS B 69871	50