Ghiera di serraggio pinze ER mini

Ghiera di serraggio per pinze **ER DIN 6499 mini, tipo eccentrico,** realizzata in acciaio, cementata e temprata. Utilizzata principalmente su teste a forare multiple o prolunghe con dimensioni ridotte.

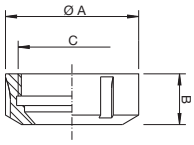

Codice	€	Tipo	ø A (mm)	B (mm)	C	Coppia max di serraggio (Nm)
C702040008	-,-- ◆	ER 8	12	11	M10x0,75	7
C702040011	-,-- ◆	ER 11	16	12	M13x0,75	20
C702040016	-,-- ◆	ER 16	22	18	M19x1	30
C702040020	-,-- ◆	ER 20	28	19	M24x1	35
C702040025	-,-- ◆	ER 25	35	20	M30x1	40

Ghiera di serraggio per pinze ER DIN 6499 con esagono esterno

Ghiera di serraggio per pinze **ER DIN 6499** con esagono esterno, **tipo eccentrico**, realizzata in acciaio, cementata e temprata. Utilizzata su prolunghe o mandrini portapinza a bassa velocità.

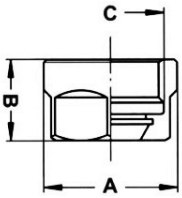

Codice	€	Tipo	A (mm)	Esagono (mm)	B (mm)	C	Coppia max di serraggio (Nm)
C703050011	-,-- ◆	ER 11	19	17	11,3	M14x0,75	20
C703050016	-,-- ◆	ER 16	28	25	17	M22x1,5	30
C703050020	-,-- ◆	ER 20	34	30	19	M25x1,5	35

Ghiera di serraggio pinze ER DIN 6499 con sfere

Ghiera di serraggio per pinze **ER DIN 6499 con riciclo sfere, tipo eccentrico**; realizzata in acciaio, cementata e temprata. Utilizzata per aumentare la forza di bloccaggio della pinza. Non è consigliata per l'alta velocità.

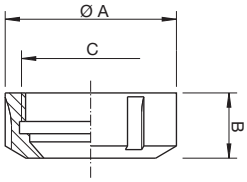

Codice	€	Tipo	ø A (mm)	B (mm)	C	Coppia max di serraggio (Nm)
C702110025	-,-- ◆	ER 25	42	21	M32x1,5	130
C702110032	-,-- ◆	ER 32	50	23	M40x1,5	160
C702110040	-,-- ◆	ER 40	63	26	M50x1,5	220

Chiave per ghiere ER mini

Chiave per ghiere ER mini.

Codice	€	Per ghiera
C702150108	-,-- ◆	ER8
C702150111	-,-- ◆	ER11
C702150116	-,-- ◆	ER16

Codice	€	Per ghiera
C702150120	-,-- ◆	ER20
C702150125	-,-- ◆	ER25

Chiave per ghiere ER standard

Chiave di serraggio per ghiere **DIN 6499**, realizzata in acciaio.

Codice	€	Per ghiera
C702150016	-,-- ◆	ER 16
C702150020	-,-- ◆	ER 20
C702150025	-,-- ◆	ER 25

Codice	€	Per ghiera
C702150032	-,-- ◆	ER 32
C702150040	-,-- ◆	ER 40

◆ Spedizione da magazzino CDU ◇ Spedizione da magazzino esterno