Mandrino a calettamento termico MAS BT 30 BASIC AD

Mandrino a calettamento termico JIS B 6339 MAS BT 30 **BASIC forma AD**, in acciaio resistente alle alte temperature, temperato 54-2 Hrc, per il serraggio di utensili in HSS e Metallo Duro con **codolo cilindrico in tolleranza h6**, possibilità di regolare la sporgenza dell'utensile mediante vite integrata al mandrino.
Fornito con **bilanciatura G 2.5 25.000 giri/min o U<1 gmm**.

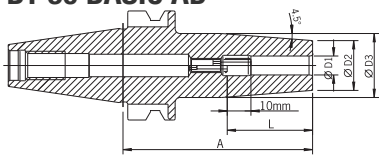

Forma AD | JIS MAS-BT

Codice	€	ø D1 (mm)	ø D2 (mm)	ø D3 (mm)	L (mm)	A (mm)	Tipo
C654200006	-,-- ◆	6	21	27	36	80	corto
C654200008	-,-- ◆	8	21	27	36	80	corto
C654200010	-,-- ◆	10	24	32	42	80	corto

Codice	€	ø D1 (mm)	ø D2 (mm)	ø D3 (mm)	L (mm)	A (mm)	Tipo
C654200012	-,-- ◆	12	24	32	47	80	corto
C654200016	-,-- ◆	16	27	34	50	80	corto
C654200020	-,-- ◆	20	33	40,5	52	90	corto

Mandrino a calettamento termico MAS BT 30 AD

Mandrino a calettamento termico JIS B 6339 MAS BT 30 **forma AD** per il serraggio di utensili in HSS e Metallo Duro con **codolo cilindrico in tolleranza h6**; possibilità di regolare la sporgenza dell'utensile mediante vite integrata al mandrino a partire da ø D1= 6 mm. Disponibile in versione extracorta e corta.
Fornito con **bilanciatura standard U<1gmm**.

Caratteristiche:
- Acciaio resistente alle alte temperature
- Temperato 54-2 Hrc
- Fori filettati per i grani della bilanciatura fine
- Sistema di raffreddamento Cool Jet (opzionale)

Fori di raffreddamento Cool Jet a richiesta.

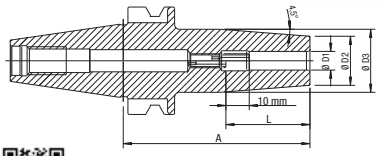

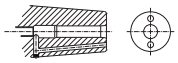

Forma AD | JIS MAS-BT

Codice	€	ø D1 (mm)	ø D2 (mm)	ø D3 (mm)	L (mm)	A (mm)	Tipo
C653700203	-,-- ◇	3*	10	-	9	60	extracorto
C653700204	-,-- ◇	4*	10	-	12	60	extracorto
C653700205	-,-- ◇	5*	10	-	15	60	extracorto
C653700206	-,-- ◇	6	23	-	36	60	extracorto
C653700208	-,-- ◇	8	23	-	36	60	extracorto
C653700210	-,-- ◇	10	27	-	42	60	extracorto
C653700212	-,-- ◇	12	27	-	47	60	extracorto
C653700214	-,-- ◇	14	30	-	47	65	extracorto
C653700216	-,-- ◇	16	30	-	50	65	extracorto
C653700218	-,-- ◇	18	35,5	40,5	50	70	extracorto
C653700220	-,-- ◇	20	35,5	40,5	52	70	extracorto

Codice	€	ø D1 (mm)	ø D2 (mm)	ø D3 (mm)	L (mm)	A (mm)	Tipo
C653700603	-,-- ◇	3*	10	-	9	80	corto
C653700604	-,-- ◇	4*	10	-	12	80	corto
C653700605	-,-- ◇	5*	10	-	15	80	corto
C653700606	-,-- ◇	6	21	27	36	80	corto
C653700608	-,-- ◇	8	21	27	36	80	corto
C653700610	-,-- ◇	10	24	32	42	80	corto
C653700612	-,-- ◇	12	24	32	47	80	corto
C653700614	-,-- ◇	14	27	34	47	80	corto
C653700616	-,-- ◇	16	27	34	50	80	corto
C653700618	-,-- ◇	18	33	40,5	50	90	corto
C653700620	-,-- ◇	20	33	40,5	52	90	corto

*Senza filettatura per grani di bilanciatura, con fessure lungo i fori di serraggio per l'alimentazione del lubrorefrigerante.

Mandrino portapinza ER MAS BT 30 BASIC AD

Mandrino portapinza ER, JIS B 6339 MAS BT 30 **BASIC forma AD**, per il serraggio di utensili a codolo cilindrico mediante l'uso di pinze secondo norma DIN 6499 A/B. Fornito con ghiera di serraggio
e **bilanciatura G 2.5 25.000 giri/min o U<1 gmm**.

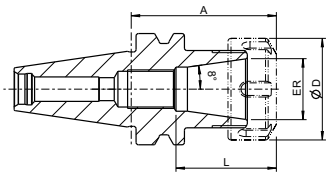

Forma AD | JIS MAS-BT

Codice	€	Pinza ER	ø D (mm)	ø serraggio (mm)	L (mm)	A (mm)	Tipo
C654250016	-,-- ◆	16	28	0,5-10	32,5	60	corto
C654250025	-,-- ◆	25	42	1-16	41	60	corto

Mandrino portapinza ER MAS BT 30 AD

Mandrino portapinza ER, JIS B 6339 MAS BT 30 **forma AD**, per il serraggio di utensili a codolo cilindrico mediante l'uso di pinze secondo norma DIN 6499 A/B; disponibile in versione extracorta, corta e lunga.
Fornito con ghiera di serraggio e **bilanciatura standard U<1gmm**.

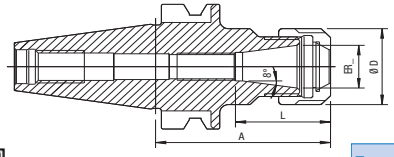

Forma AD | JIS MAS-BT

Codice	€	Pinza ER	ø D (mm)	ø serraggio (mm)	L (mm)	A (mm)	Tipo
C653750111	-,-- ◇	11	19	0,5-7	26,5	50	extracorto
C653750116	-,-- ◇	16	28	0,5-10	32,5	50	extracorto
C653750120	-,-- ◇	20	34	1,5-13	38,5	50	extracorto
C653750132	-,-- ◇	32	50	1,5-20	52	60	extracorto
C653750311	-,-- ◇	11	19	0,5-7	26,5	60	corto
C653750316	-,-- ◇	16	28	0,5-10	32,5	60	corto

Codice	€	Pinza ER	ø D (mm)	ø serraggio (mm)	L (mm)	A (mm)	Tipo
C653750320	-,-- ◇	20	34	1,5-13	38,5	60	corto
C653750325	-,-- ◇	25	42	1-16	41	60	corto
C653750611	-,-- ◇	11	19	0,5-7	26,5	100	lungo
C653750616	-,-- ◇	16	28	0,5-10	32,5	100	lungo
C653750620	-,-- ◇	20	34	1,5-13	38,5	100	lungo
C653750625	-,-- ◇	25	42	1-16	41	100	lungo

◆ Spedizione da magazzino CDU ◇ Spedizione da magazzino esterno