Parametri per bussole per maschiatura cod. C50343-C50345-C50347

Tipo	l1 (mm)	l2 (mm)	l3 (mm)	d1 (mm)	d2 (mm)
FE 1	7	21,5	4	19	30
FE 2	11	35	5	31	48
FE 3	14	55,5	6	48	70

Bussola per maschiatura senza frizione

Bussola per maschiatura a cambio rapido, tipo FE1, senza frizione di sicurezza.
Applicazione: per fori passanti.

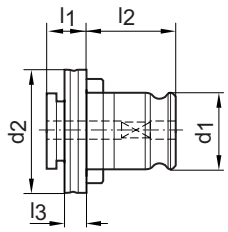

Codice	€	ø gambo del maschio (mm)	Quadro (mm)	Tipo bussola
C503430001	-,-- ◇	2,8	2,1	FE 1
C503430004	-,-- ◇	3,5	2,7	FE 1
C503430007	-,-- ◇	4,5	3,4	FE 1
C503430013	-,-- ◇	6	4,9	FE 1

Codice	€	ø gambo del maschio (mm)	Quadro (mm)	Tipo bussola
C503430016	-,-- ◇	7	5,5	FE 1
C503430019	-,-- ◇	8	6,3	FE 1
C503430022	-,-- ◇	9	7,1	FE 1
C503430025	-,-- ◇	10	8	FE 1

Bussola per maschiatura senza frizione

Bussola per maschiatura a cambio rapido, tipo FE2, senza frizione di sicurezza.
Applicazione: per fori passanti.

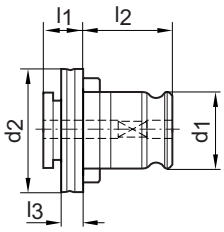

Codice	€	ø gambo del maschio (mm)	Quadro (mm)	Tipo bussola
C503450001	-,-- ◇	6	4,9	FE 2
C503450004	-,-- ◇	7	5,5	FE 2
C503450007	-,-- ◇	8	6,3	FE 2
C503450010	-,-- ◇	9	7,1	FE 2
C503450013	-,-- ◇	10	8	FE 2

Codice	€	ø gambo del maschio (mm)	Quadro (mm)	Tipo bussola
C503450016	-,-- ◇	11	9	FE 2
C503450019	-,-- ◇	12	9	FE 2
C503450022	-,-- ◇	14	11	FE 2
C503450025	-,-- ◇	16	12	FE 2

Bussola per maschiatura senza frizione

Bussola per maschiatura a cambio rapido, tipo FE3, senza frizione di sicurezza.
Applicazione: per fori passanti.

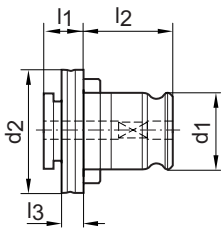

Codice	€	ø gambo del maschio (mm)	Quadro (mm)	Tipo bussola
C503470001	-,-- ◇	11	9	FE 3
C503470004	-,-- ◇	12	9	FE 3
C503470007	-,-- ◇	14	11	FE 3
C503470010	-,-- ◇	16	12	FE 3
C503470013	-,-- ◇	18	14,5	FE 3

Codice	€	ø gambo del maschio (mm)	Quadro (mm)	Tipo bussola
C503470016	-,-- ◇	20	16	FE 3
C503470019	-,-- ◇	22	18	FE 3
C503470022	-,-- ◇	25	20	FE 3
C503470025	-,-- ◇	28	22	FE 3

◆ Spedizione da magazzino CDU ◇ Spedizione da magazzino esterno